

Organigramm

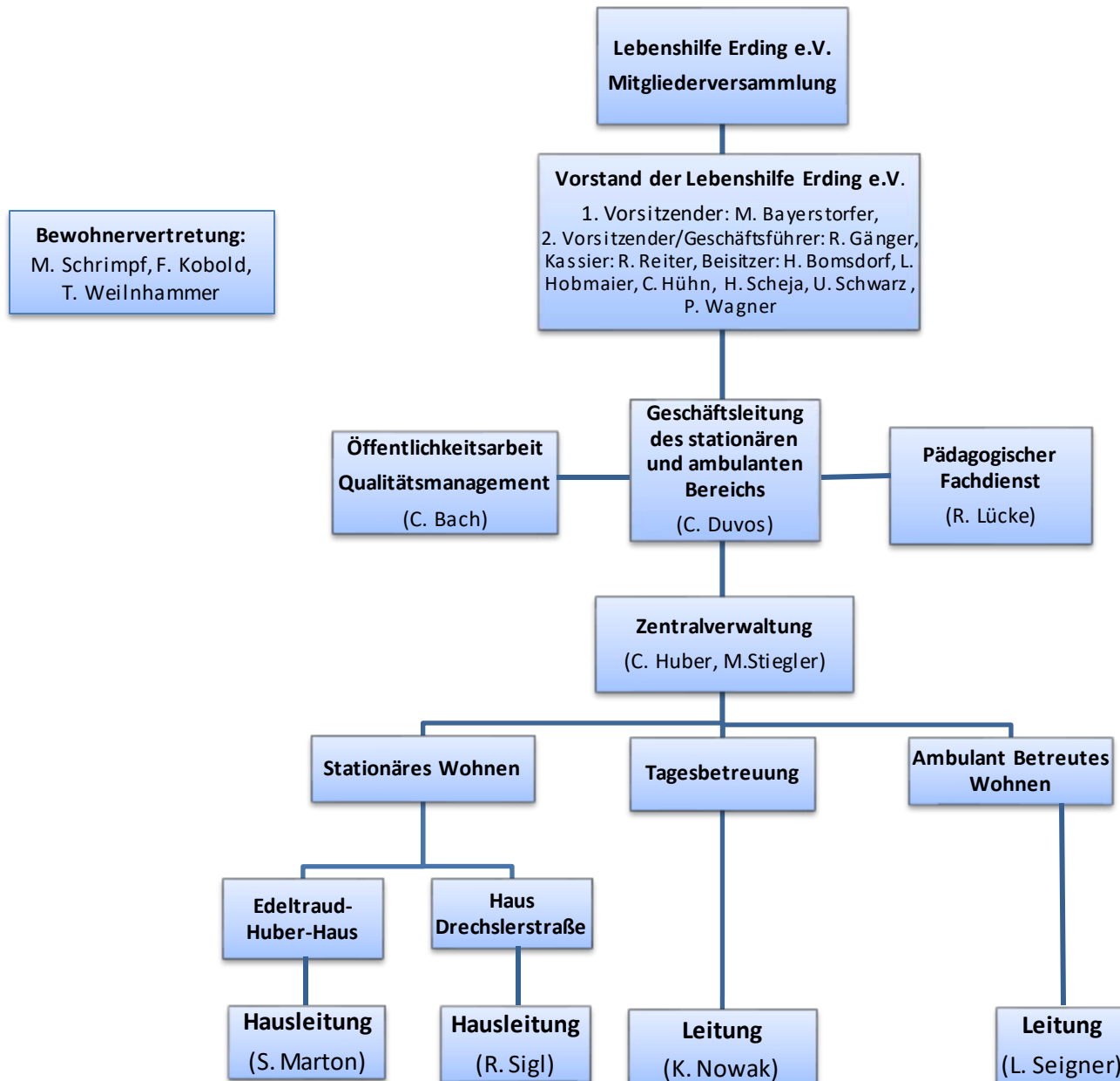

Bewohnerververtretung:
M. Schrimpf, F. Kobold,
T. Weinhhammer

**Isar Sempt Werkstätten
Einrichtungen der Lebenshilfen
Erding und Freising GmbH**
Geschäftsführung: A. Wittmann
Verwaltungsrat:
Lebenshilfe Erding: M. Bayerstorfer,
R. Gänger, H. Scheja, Dr. H. Walther
Lebenshilfe Freising: M. Haslberger,
A. Klingeberger, A. Mayer, B.
Mayer-Stanzel

Arbeitsmedizin/ -sicherheit:
Dr. med. M. Strenkert
/ ASA Marko Kosmanek-Leißl